

# Der Herr ist mein Hirte

TEXT U. MELODIE: MARGIT PFLÜGER

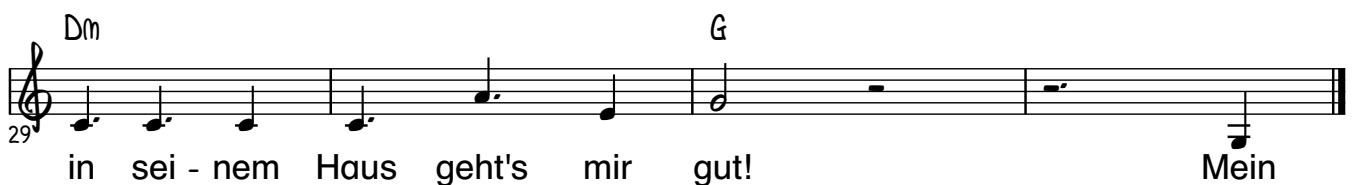
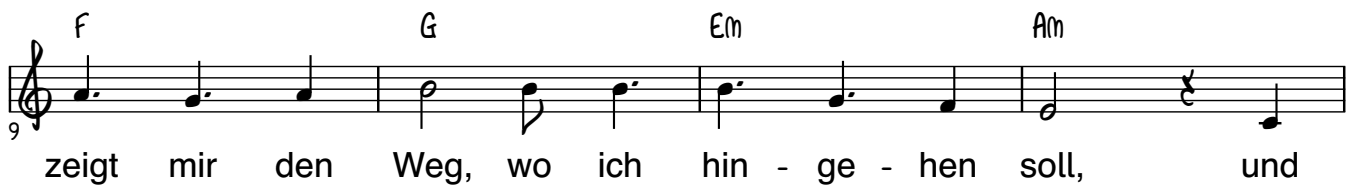

F G E7 Am

Hir - te ist treu, mein Hir - te ist stark! Mein

Dm G C

Hir - te ist da Tag für Tag.

# Ich kann die Sterne nicht zählen

TEXT U. MELODIE: MARGIT PFLÜGER

D A D G

Ich kann die Ster-ne nicht zäh-len und auch die ein-zel-nen

E A D A D

Sand-kör-ner nicht. Doch ich weiß: Wenn mir Haa-re feh-len,

G A D G D

merkt's Gott so-fort, denn er kennt mich. Gott kennt mich, für

A D G A G D

ihn bin ich un-be-schreib-lich wich-tig! Gott kennt mich, und

A D G A D

wenn er mich sieht, sagt er: Ich hab' dich lieb!

# Ich bin wunderbar gemacht

TEXT U. MELODIE: MARGIT PFLÜGER

G C G C

Das Ze-bra, das hat Strei-fen. Die hab' ich lei-der nicht. Und

D G D G

5 trotz-dem bin ich ein - zig - ar - tig, kei - ner ist wie ich! Ich bin

C G C F C G

9 wun-der-bar ge-macht. Gott hat sich was bei mir ge-dacht. Dass ich so

F G F G C G C

13 bin, wie ich bin, das hat\_ sei-nen Sinn, ja ich bin wun-der-bar ge - macht!

# Herr, du bist unbegreiflich groß

TEXT U. MELODIE: MARGIT PFLÜGER

Herr, du bist un-be-greif-lich groß, noch grö-ßer! Herr, du bist un-be-greif-lich

stark, noch stär-ker! Herr, du bist un-be-greif-lich gut, noch bes-ser!

Und jetzt steh' ich hier, und mich ver-lässt der Mut. Denn in

dei-nen Au-gen bin ich si-cher win-zig klein - doch du sagst: Nein,nein,nein!

Komm, steh auf, mit mir da bist du groß! Komm, steh auf, wir bei-de lau-fen

los, komm, ver-trau-e mir\_: Ich bin bei dir\_!

# Paule

TEXT U. MELODIE: MARGIT PFLÜGER

D G A D

1. Pau - le kommt aus Af - ri - ka, er hat ra - ben - schwar - zes Haar,

F# H E A

5 sei - ne Haut wie Scho - ko - la - de, ein - fach wun - der - bar!

G A D G A

9 Er sieht an - ders aus als du, er sieht an - ders aus als

D G E

13 ich. Je - den Men - schen schuf Gott ganz be - son - ders: EIN - MA - LIG!

A G A D G A

17 Er sieht an - ders aus als du, er sieht an - ders aus als

D G A

21 ich. Je - den Men - schen schuf Gott ganz be - son - ders: EIN - MA - LIG!

D

25

# So viel und noch mehr

TEXT U. MELODIE: MARGIT PFLÜGER

Staff 1: Chords: C, G, C, F, C, Am. Lyrics: So viel, so viel, so viel und noch mehr will ich von dir wis-sen und dich

Staff 2: Chords: Dm, G, C, G, C, F. Lyrics: ken - nen-ler - nen, Herr. So viel, so viel, so viel und noch mehr

Staff 3: Chords: C, Am, Dm, G, C, F. Lyrics: will ich von dir wis-sen und dich ken-nen-ler-nen, Herr. 1.Von dei-ner Lie-be

Staff 4: Chords: C, Am, Dm, Am, F, G. Lyrics: will ich mehr ver-steh'n, ges-tern, heu-te, mor-gen will ich mit dir geh'n!